Friedenslicht Schweiz
Lumière de la Paix Suisse
Luce della Pace Svizzera

Jugendseelsorge
Katholische Kirche im Kanton Zürich

Ein Licht von Mensch zu Mensch

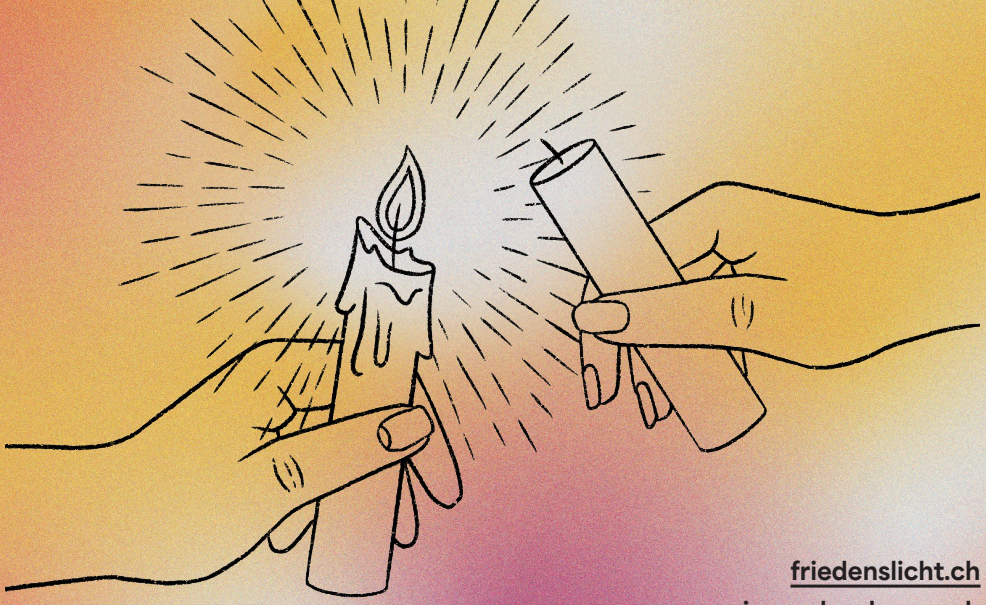

friedenslicht.ch
jugendseelsorge.ch

Mache dich auf
und werde Licht!

Es ist wieder soweit. Wie jedes Jahr, erreicht uns das Friedenslicht aus Bethlehem, als Symbol für den Frieden, das in die ganze Welt getragen wird. Am Sonntag, 13. Dezember 2026 empfangen wir es feierlich in Zürich am Bürkliplatz. Alle sind eingeladen, ob die gesamte Pfarrei, Ministrierende, Jubla oder andere Gruppierungen, das Licht feierlich zu empfangen und es zu den Menschen vor Ort zu bringen.

Ort
Schiffsteg Bürkliplatz in Zürich

Datum
Sonntag, 13. Dezember 2026

Programm
16:00: Gemütliche Marktstimmung mit Musik, Marroni, Waffeln und Punsch.

17:00: Ankunft des Friedenslichts per Schiff

Anmeldung
Melde dich bis zum 9. Dezember 2026 mit deiner Pfarrei für den Anlass an und erhalte Marronigutscheine für deine Pfarreiangehörigen.

Gebt ihr das Licht in eurer Pfarrei weiter? Dann meldet euch bitte auf friedenslicht.ch als offizieller Stützpunkt an. Dort findet ihr auch Kerzen, Werbematerial und ab Anfang Dezember die SBB-Bewilligung für den Transport des Lichts.

Wir freuen uns auf euch!

Schenke auch du das Licht weiter.

Mache dich auf und werde Licht!

Es ist wieder soweit. Wie jedes Jahr, erreicht uns das Friedenslicht aus Bethlehem, als Symbol für den Frieden, das in die ganze Welt getragen wird. Am Sonntag, 13. Dezember 2026 empfangen wir es feierlich in Zürich am Bürkliplatz. Alle sind eingeladen, ob die gesamte Pfarrei, Ministrierende, Jubla oder andere Gruppierungen, das Licht feierlich zu empfangen und es zu den Menschen vor Ort zu bringen.

Ort
Schiffsteg Bürkliplatz in Zürich

Datum
Sonntag, 13. Dezember 2026

Programm
16:00: Gemütliche Marktstimmung mit Musik, Marroni, Waffeln und Punsch.

17:00: Ankunft des Friedenslichts per Schiff

Anmeldung
Melde dich bis zum 9. Dezember 2026 mit deiner Pfarrei für den Anlass an und erhalte Marronigutscheine für deine Pfarreiangehörigen.

Gebt ihr das Licht in eurer Pfarrei weiter? Dann meldet euch bitte auf friedenslicht.ch als offizieller Stützpunkt an. Dort findet ihr auch Kerzen, Werbematerial und ab Anfang Dezember die SBB-Bewilligung für den Transport des Lichts.

Wir freuen uns auf euch!

Schenke auch du das Licht weiter.